

## Procedura di installazione in Windows

1. Scaricare DockWorks da <https://www.kensington.com/dockworks/>.
2. Individuare il file e fare doppio clic per avviare la procedura di installazione. La prima istantanea è la seguente, basta selezionare "Next" per proseguire.

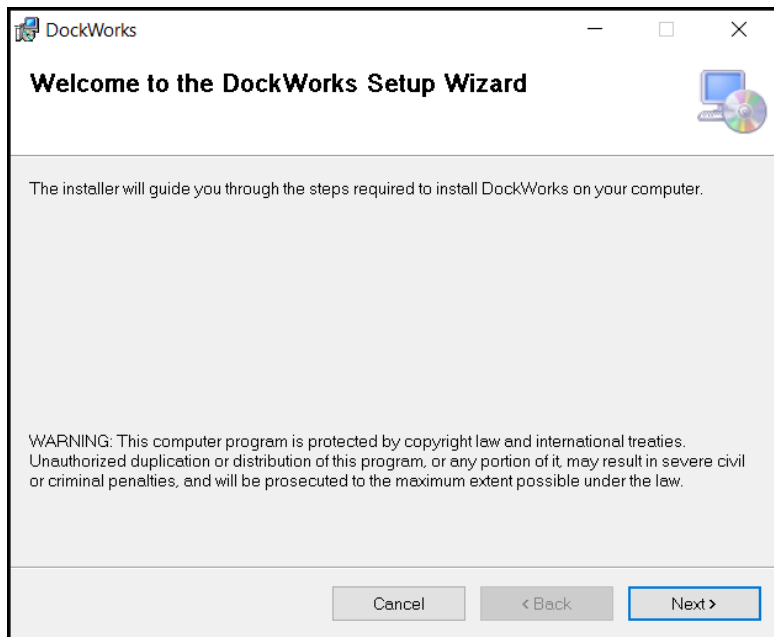

3. Selezionare "Next" per proseguire.

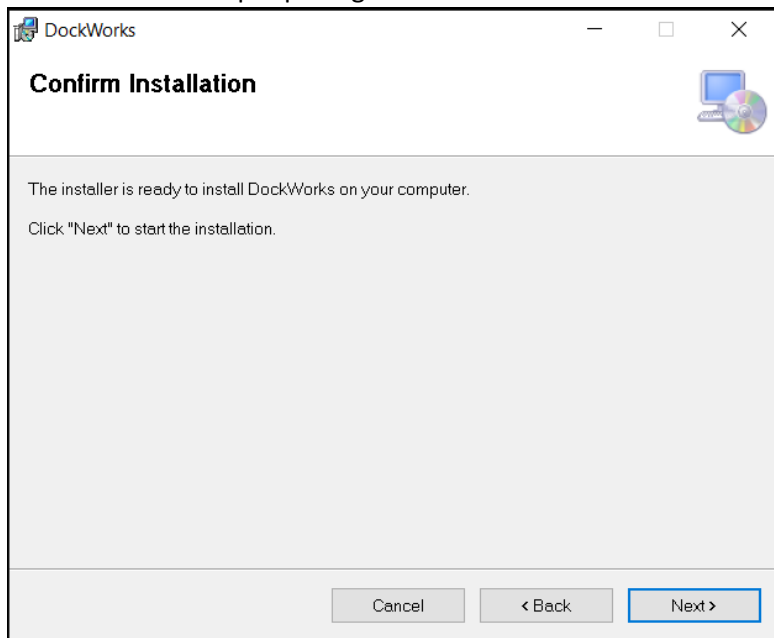

4. Leggere e accettare il contratto di licenza, quindi selezionare "Next".

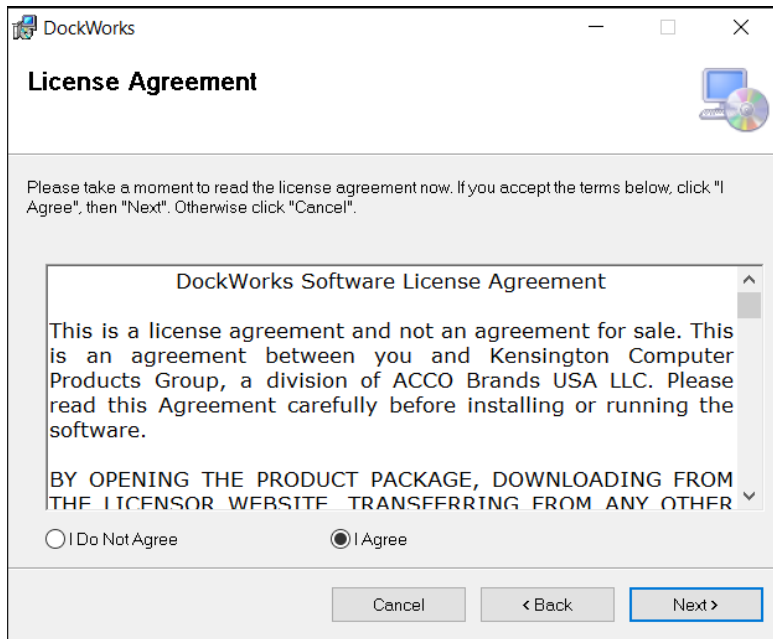

5. Se viene visualizzato il messaggio "Vuoi consentire a questa app di apportare modifiche al dispositivo?", selezionare "Sì".

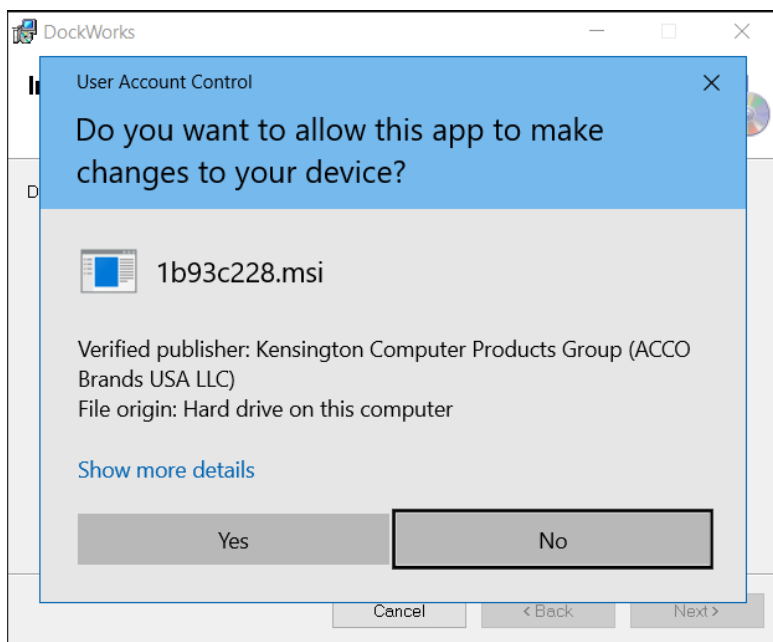

\*Il nome "1b93c228" è una stringa casuale generata dal sistema.

6. La procedura di installazione può richiedere qualche secondo.

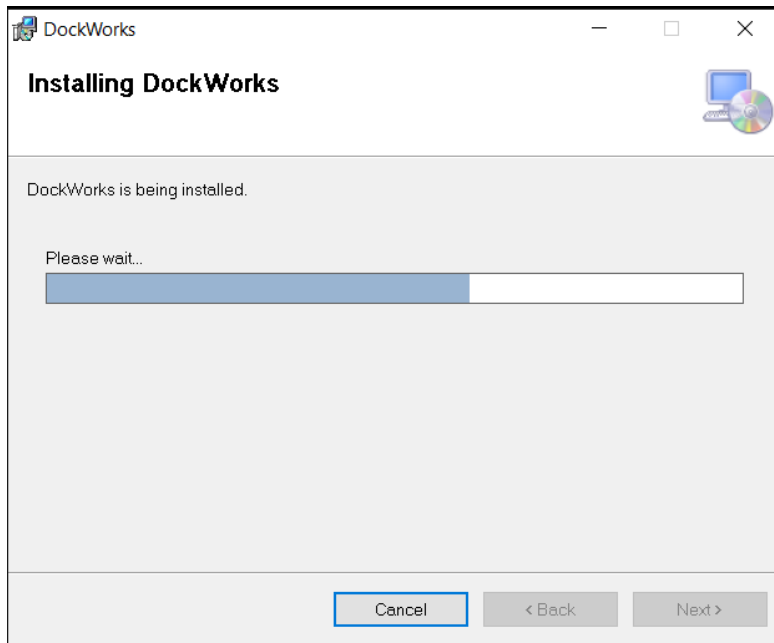

7. Quando DockWorks ha terminato la procedura di installazione viene visualizzato un messaggio. Fare clic su "Close" per continuare.

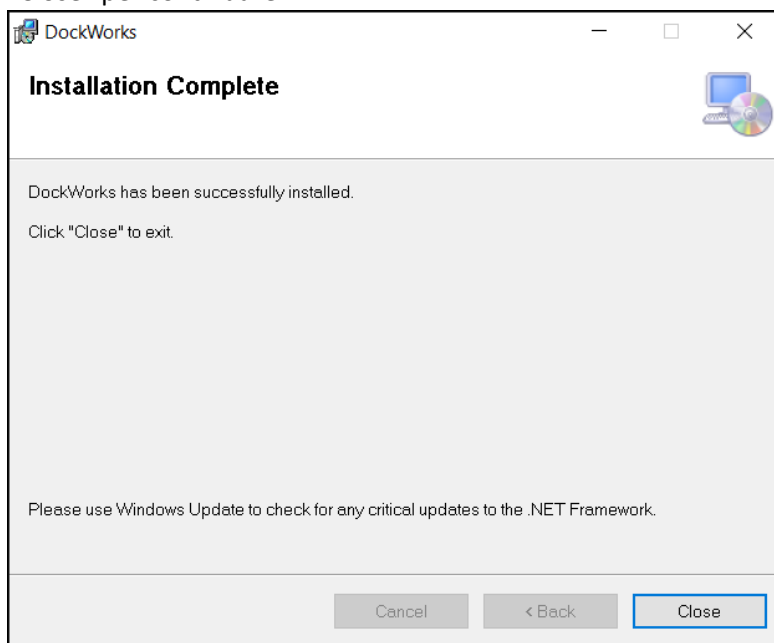

8. DockWorks è ora installato sul computer. Vi si può accedere dall'area di sistema oppure selezionando Start → Tutti i programmi → Kensington → Kensington DockWorks

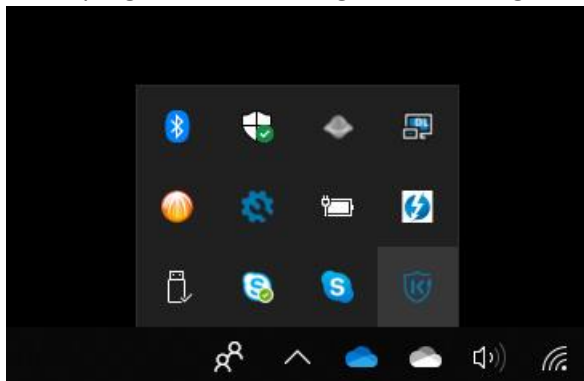

9. Con DockWorks installato è possibile:

- Abilitare (verde) o disabilitare (rosso): WiFi Auto-Switch (Commutazione automatica Wi-Fi)
  - WiFi Auto Switch (Commutazione automatica Wi-Fi) consente alla docking station di dare priorità alla LAN (Ethernet) anziché al Wi-Fi quando il portatile è inserito. Quando viene scollegato, il portatile riprende l'uso del Wi-Fi.  
Nota: il passaggio da Ethernet al WiFi può richiedere fino a 1 minuto, a seconda del computer.
- Abilitare (verde) o disabilitare (rosso): MAC Address Passthrough (Pass-through dell'indirizzo MAC)
  - MAC Address Passthrough permette alla docking station di utilizzare l'ID MAC NIC (Network Interface Card) Ethernet del portatile.
- Informazioni su DockWorks
  - Informa in merito all'ultima versione installata e consente di verificare la disponibilità di una nuova versione.
- Exit (Esci)
  - Consente di chiudere DockWorks.

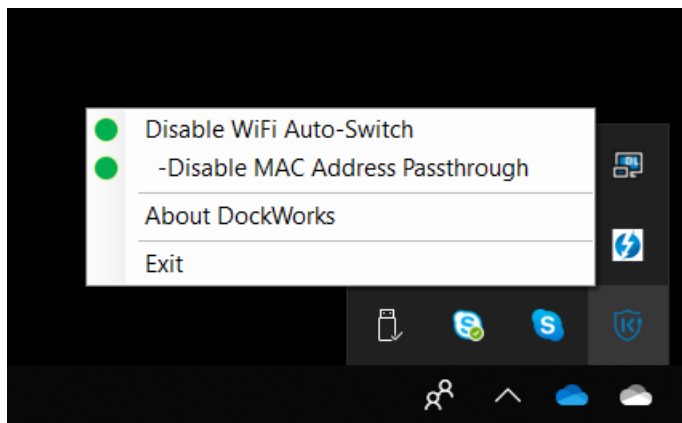

Nota:

- quando una docking station Kensington non è collegata, le funzioni WiFi Auto-Switch e MAC Address Passthrough sono bloccate.

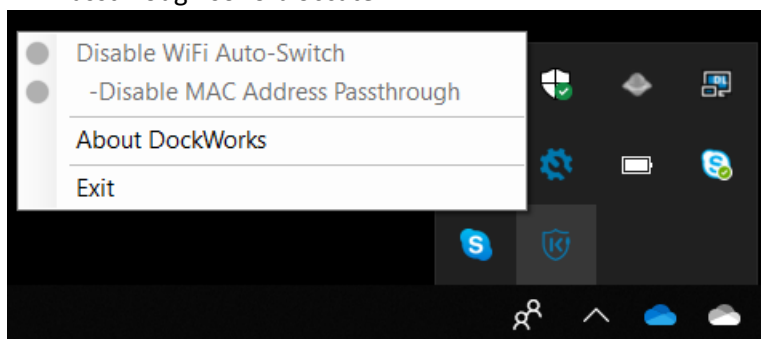

- MAC Address Passthrough è bloccato quando WiFi Auto-Switch è disattivato.

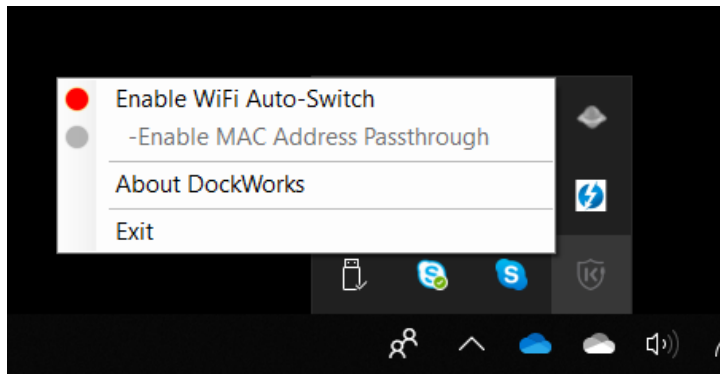

## Procedura di installazione su Mac

1. Scaricare DockWorks da <https://www.kensington.com/dockworks/>.
2. Individuare il file e fare doppio clic per avviare la procedura di installazione.
3. Fare clic su "Continue" (Continua) per continuare.

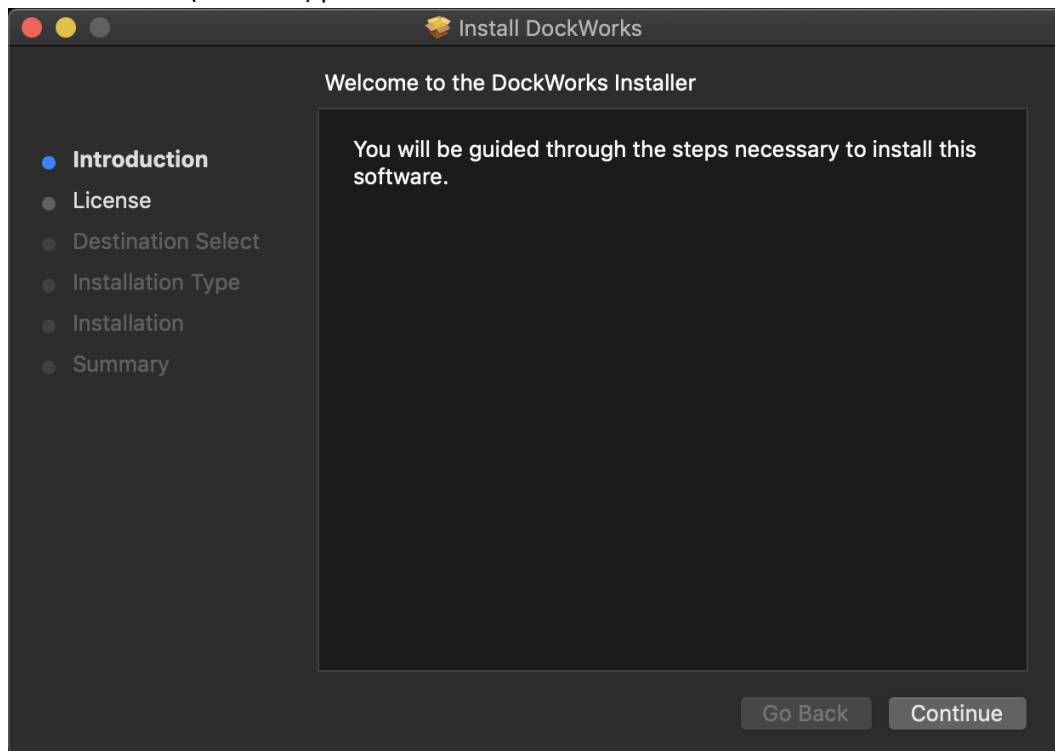

4. Leggere il contratto di licenza e fare clic su "Continue".

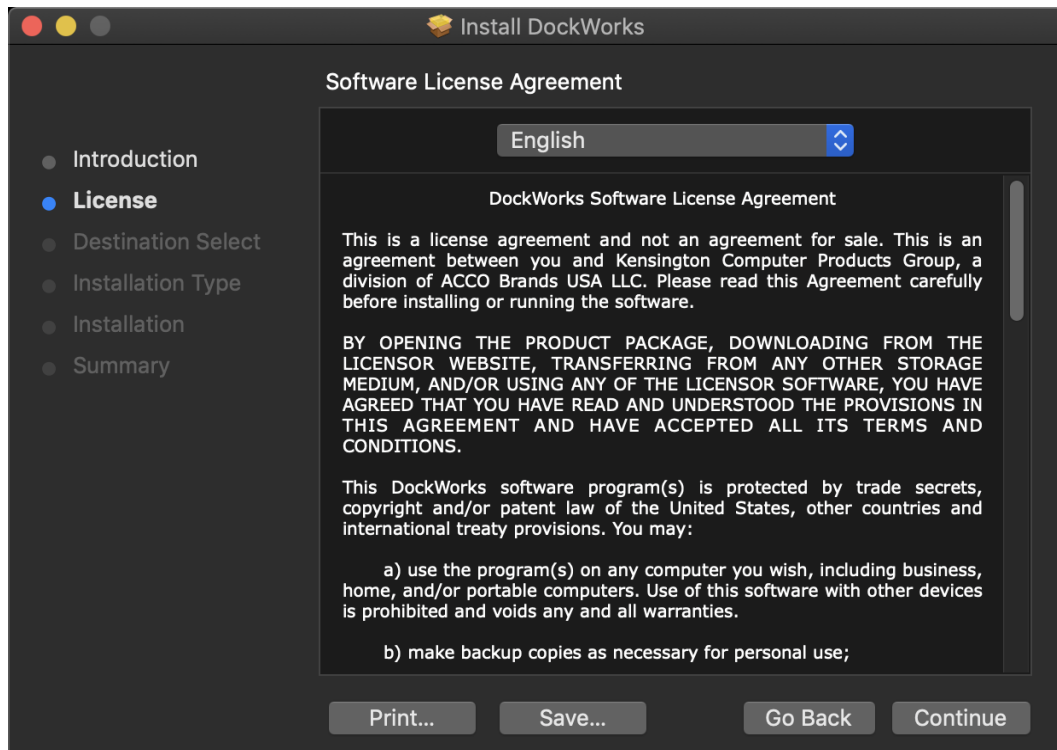

5. Selezionare "Agree".

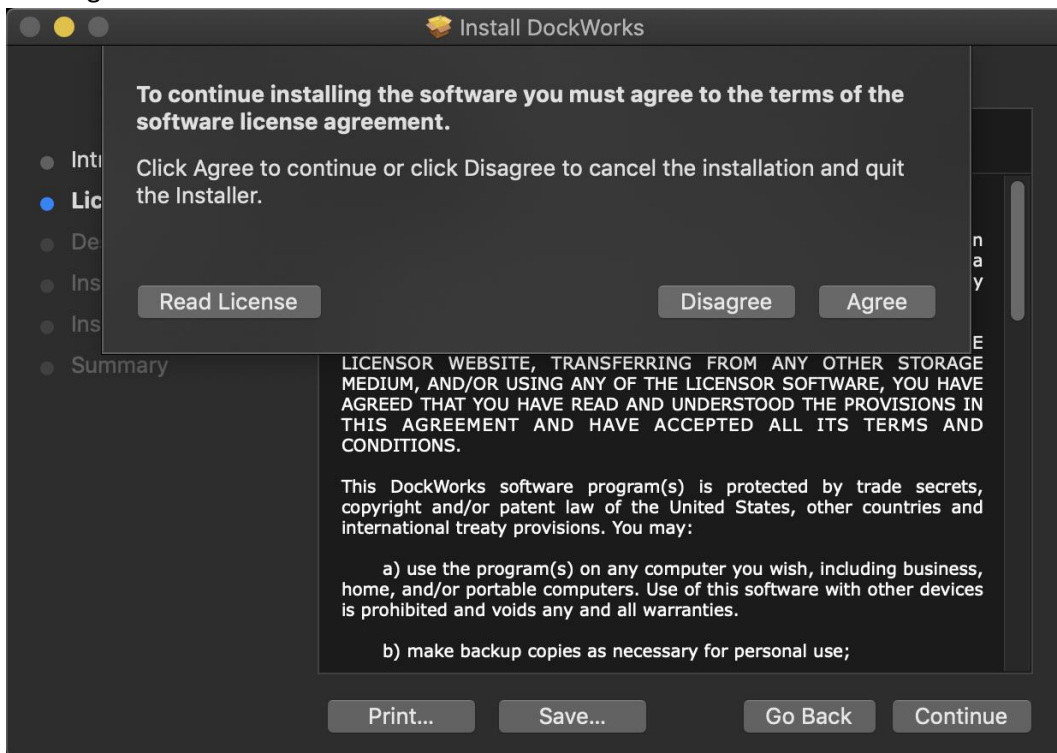

6. Selezionare una destinazione, quindi fare clic su "Continue" per procedere.

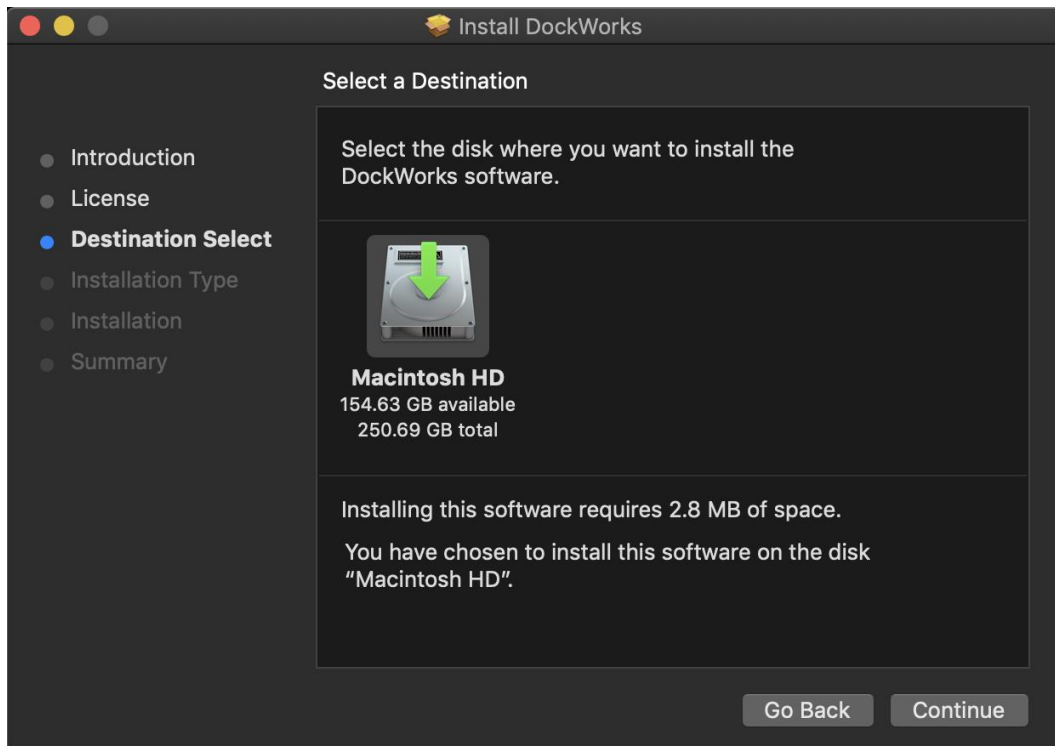

7. Fare clic su "Install" per avviare il processo di installazione.

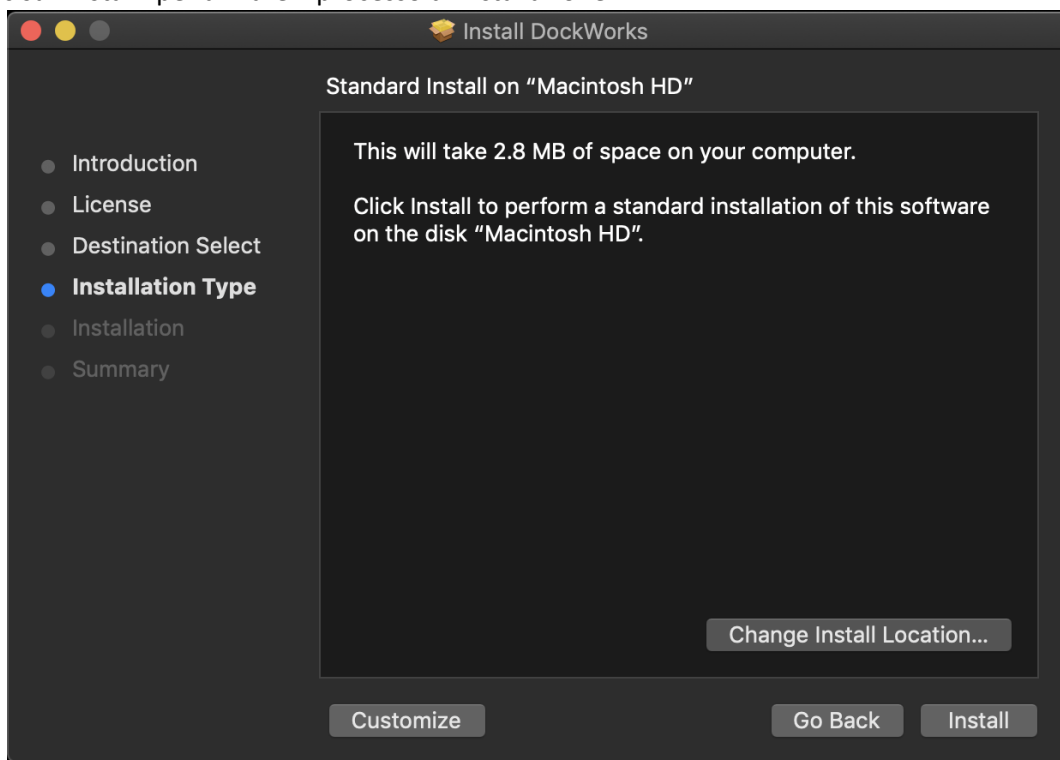

8. Se richiesto, inserire la password e fare clic su "Install Software".
- La procedura di installazione può richiedere alcuni minuti.

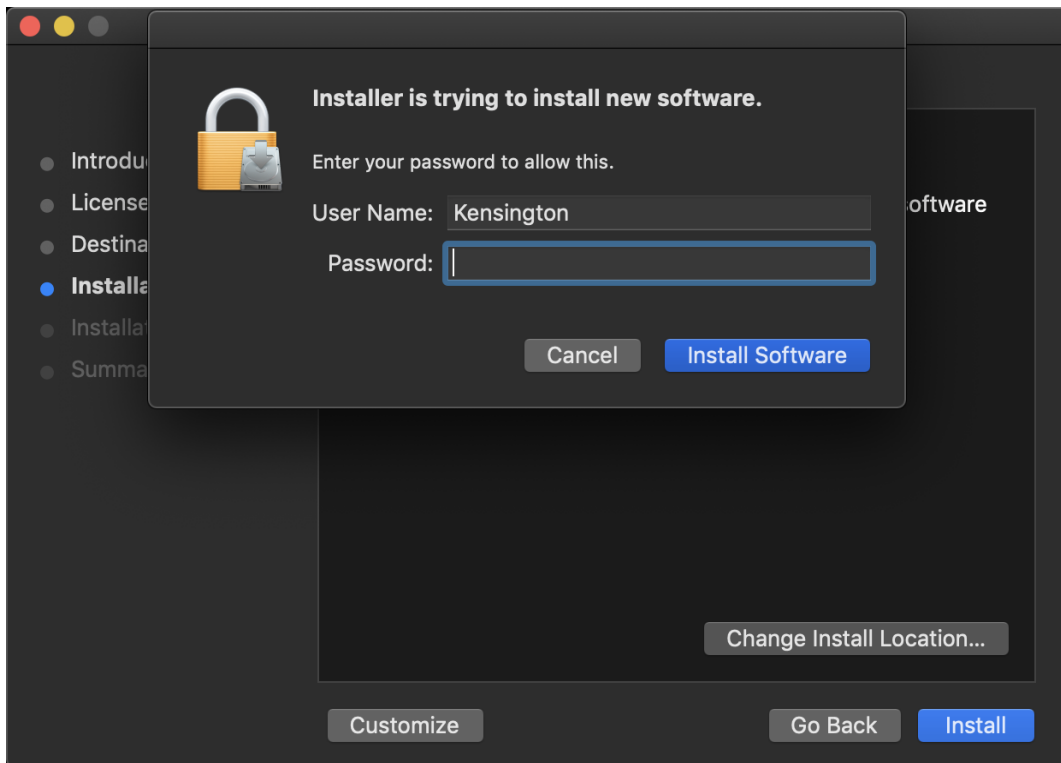

9. Un messaggio informa che la procedura di installazione è stata completata.
10. È ora possibile fare clic su "Close" nella finestra di installazione.

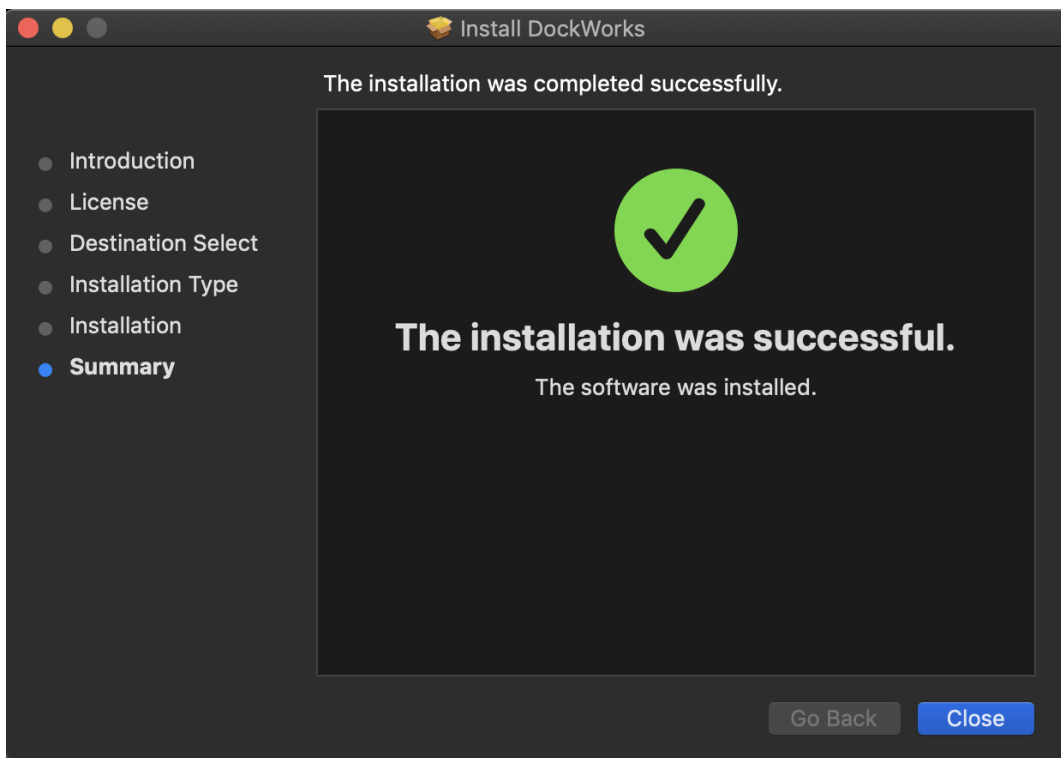

11. Al termine dell'installazione, DockWorks viene avviato automaticamente e viene creata una scorciatoia in Applicazioni.



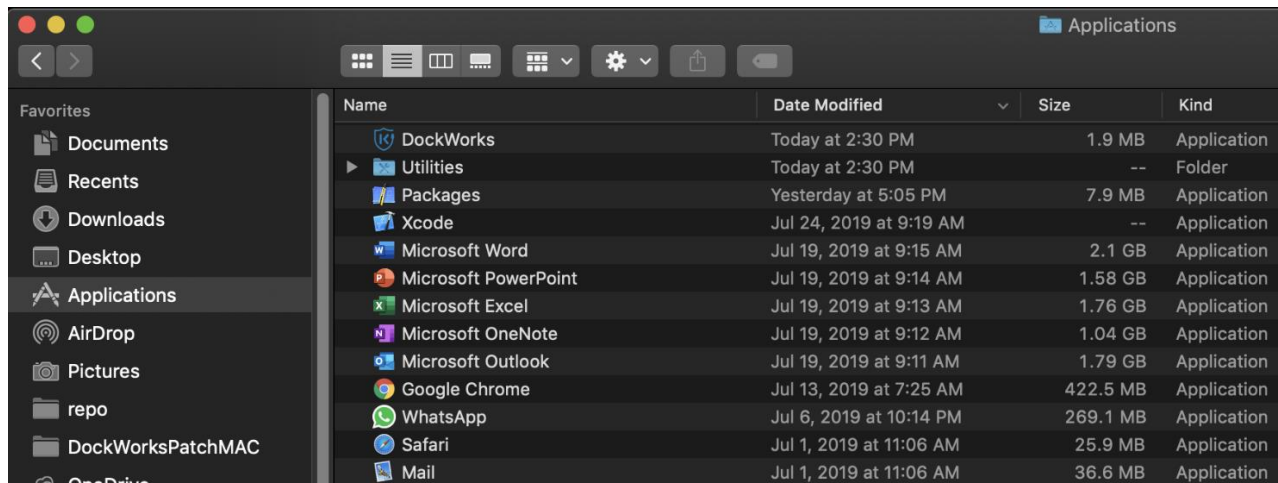

12. Con DockWorks installato è possibile:

- Abilitare (verde) o disabilitare (rosso): WiFi Auto-Switch (Commutazione automatica Wi-Fi)
  - WiFi Auto Switch (Commutazione automatica Wi-Fi) consente alla docking station di dare priorità alla LAN (Ethernet) anziché al Wi-Fi quando il portatile è inserito. Quando viene scollegato, il portatile riprende l'uso del Wi-Fi.
- Abilitare (verde) o disabilitare (rosso): MAC Address Passthrough (Pass-through dell'indirizzo MAC)
  - MAC Address Passthrough (Pass-through dell'indirizzo MAC) consente alla docking station di utilizzare l'ID MAC del portatile.
- Informazioni su DockWorks
  - Informa in merito all'ultima versione installata e consente di verificare la disponibilità di una nuova versione.
- Exit (Esci)
  - Consente di chiudere DockWorks.

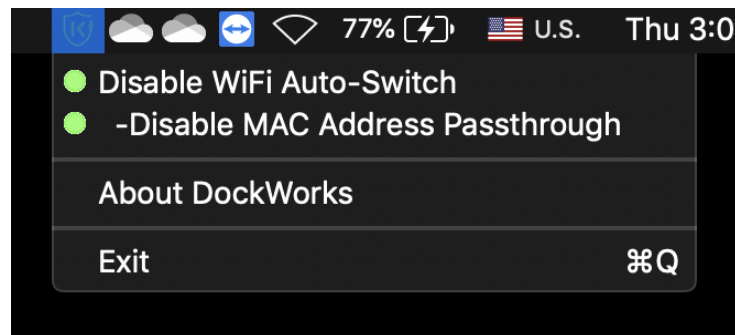

Nota:

- quando una docking station Kensington non è collegata, le funzioni WiFi Auto-Switch e MAC Address Passthrough sono bloccate.

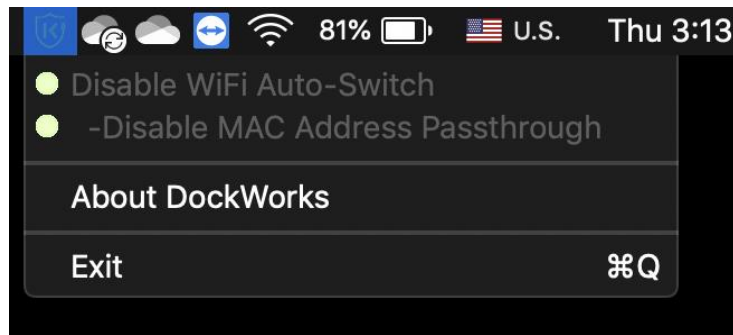

- MAC Address Passthrough è bloccato quando WiFi Auto-Switch è disattivato.

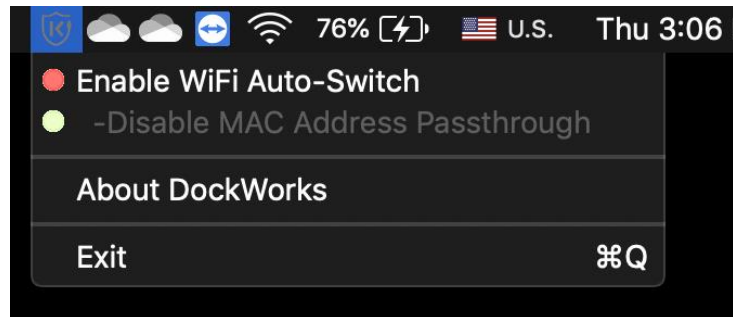

13. Per ulteriori informazioni su DockWorks, visitare <https://www.kensington.com/dockworks/>.